Berzdorf/Boznowice

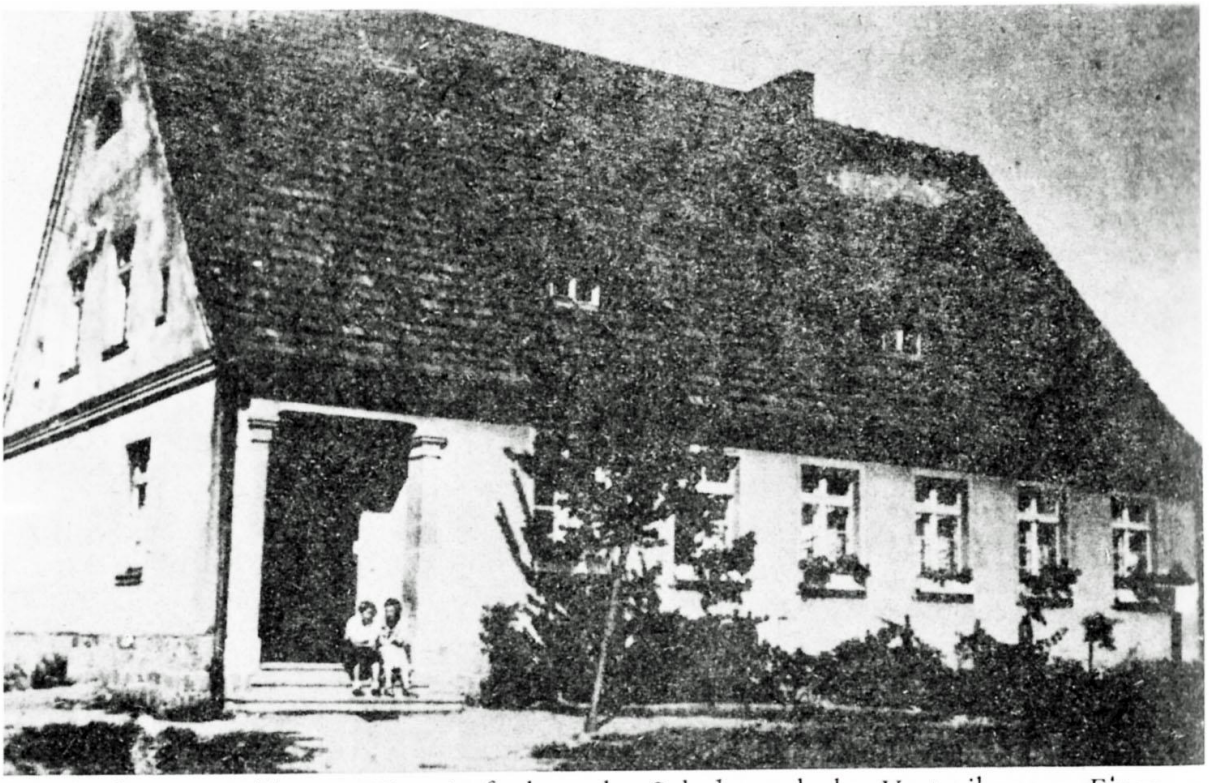

Berzdorf, Kr. Strehlen. – Eine Aufnahme der Schule nach der Vertreibung – Eingesandt von Kurt Bartneck